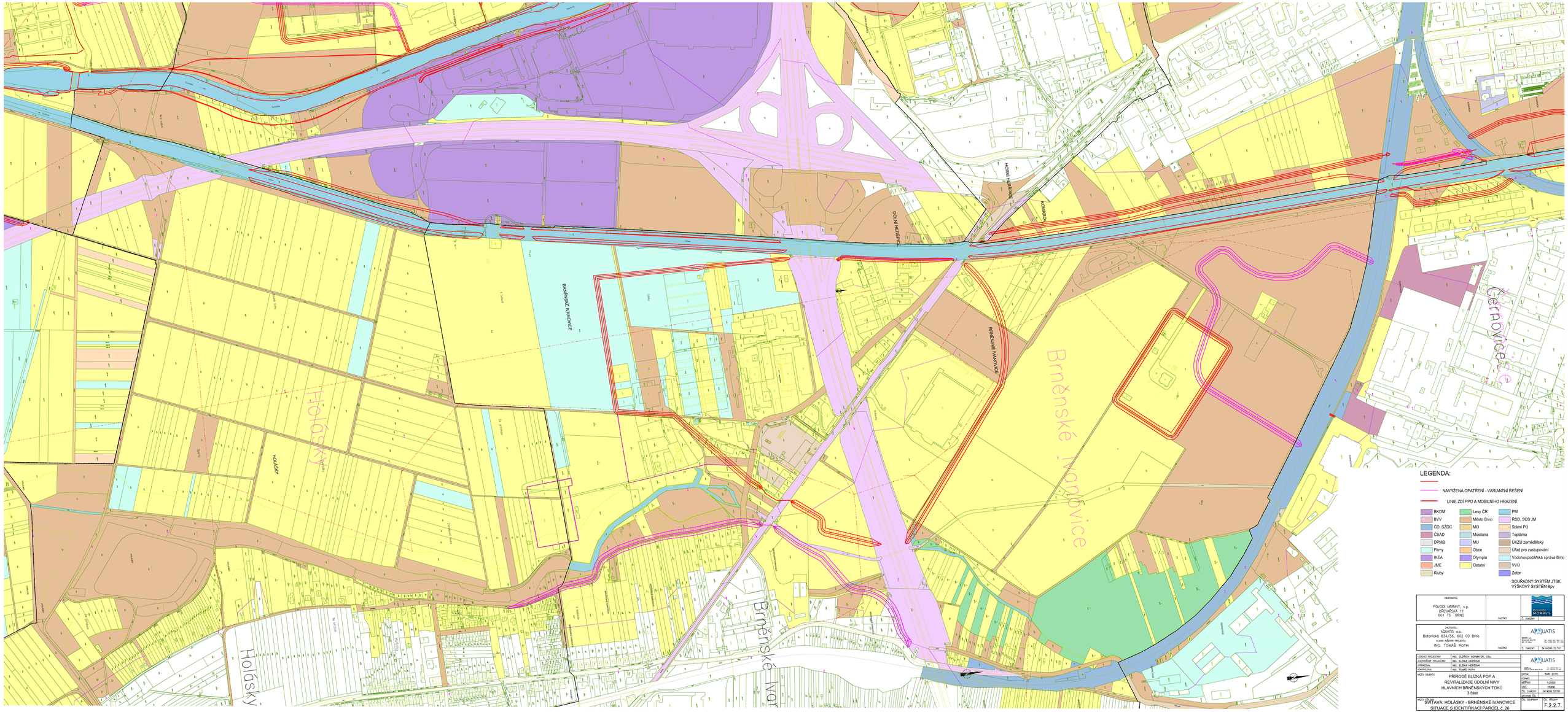

Holásky
Brněnské Ivanovice
Černovice
BRNĚNSKÉ IVANOVICE
DOLNÍ HERŠPICE
HORNÍ HERŠPICE
KOMÁROV
HOLÁSKY
LEGENDA:
NAVRŽENÁ OPATŘENÍ - VARIANTNÍ ŘEŠENÍ
LINIE ZDÍ PPO A MOBILNÍHO HRAZENÍ
BKOM
BVV
ČD, SŽDC
ČSAD
DPMB
Firmy
IKEA
JME
Kluby
Lesy ČR
Město Brno
MO
Mosilana
MU
Obce
Olympia
Ostatní
PM
ŘSD, SÚS JM
Státní PÚ
Teplárna
ÚKZÚ zemědělský
Úřad pro zastupování
Vodohospodářská správa Brno
VVÚ
Zetor
SOUŘADNÝ SYSTÉM JTSK
VÝŠKOVÝ SYSTÉM Bpv
OBJEDNATEL:
POVODÍ MORAVY, s.p.
DŘEVAŘSKÁ 11
601 75 BRNO
RAZÍTKO
POVODÍ MORAVY
Č. ZAKÁZKY
ZHOTOVITEL:
AQUATIS a.s.
Botanická 834/56, 602 00 Brno
HLAVNÍ INŽENÝR PROJEKTU:
ING. TOMÁŠ ROTH
RAZÍTKO
AQUATIS
Č. ZAKÁZKY 3414286.32.701
VEDOUCÍ PROJEKTANT: ING. OLDŘICH MEUMANN, CSc.
ZODPOVĚDNÝ PROJEKTANT: ING. ELIŠKA HERŠOVÁ
KYPRACOVAL: ING. ELIŠKA HERŠOVÁ
KONTROLOVAL: ING. TOMÁŠ ROTH
NAZEV OBJEKTU:
PŘÍRODĚ BLÍZKÁ POP A
REVITALIZACE ÚDOLNÍ NIVY
HLAVNÍCH BRNĚNSKÝCH TOKŮ
3.část
DATUM: ZÁŘI 2015
FORMÁT:
MĚŘÍTKO: 1:2000
ČÍSL. STUDIE
ČÍS. ZAKÁZKY: 3414286.32.701
ODVOLÁNÍ ČÍS.:
NAZEV PŘÍLOHY:
SVITAVA: HOLÁSKY - BRNĚNSKÉ IVANOVICE
SITUACE S IDENTIFIKACÍ PARCEL č. 26
ČÍS. SOUPRAVY:
ČÍS. PŘÍLOHY:
F.2.2.7.